

Sendebereich - PDF24 Fax

Datum/Zeit: 2024-05-30 21:17:01 GMT
Empfänger: +498999911099
Empfänger-ID: 08999911099

Status: OK
Dauer: 906 Sekunden
Seiten: 14

RJ343419645DE
RJ 343419645 DE

monika:wolf c/o [kirchstr.][19] nahe [schwarzenbach/Wald] [95131]
non domestic F.R.G.

Privat – Streng Vertraulich! - Außerhalb des öffentlichen Protokolls -

per Telefax Express Trust Zustellung - by fax express trust delivery
gilt bei Fax Abbruch als zugestellt da veröffentlicht unter:
is deemed to have been delivered if the fax is aborted since it has been
published at:

Link: <https://mega.nz/folder/hsswEa6a#gv9QSpXLOUB7nrp2usWnw>
und/oder - and/or with the Link:

<https://prisma-augenschule.de/index.php/rj343418954de>

Passwort: Personenverwaltungssystem*

Per Fax an: 089 9991-1099

Bitte weiterleiten

Nur für die Augen von

volker:freund oder Nachfolger / Stellvertreter
c/o [tätig als Präsident des Bayerisches Landesamt für Steuern]
[Bayerisches Landesamt für Steuern] und Nachfolgeorganisation
[Sophienstraße] [6]
[80333] [München]

Zu Ihrer werten Kenntnis und Erledigung:

Akzeptanz Einkommenssteuer 2.VJ.24
Steuernummer 223/289/90524 / IdNr. 82 856 347 902
zum Kontenausgleich der Person
Via RJ 34 341 964 5DE 12 Seiten

Privat – Streng Vertraulich! - Außerhalb des öffentlichen Protokolls -

RJ3434196 45DE

monika:wolf c/o [kirchstr.] [19] nahe [schwarzenbach/Wald] [95131]
non domestic F.R.G.

Privat – Streng Vertraulich! - Außerhalb des öffentlichen Protokolls –

per Telefax Express Trust Zustellung - by fax express trust delivery
gilt bei Fax Abbruch als zugestellt da veröffentlicht unter:
is deemed to have been delivered if the fax is aborted since it has been
published at:

Link: <https://mega.nz/folder/hsswEa6a#gV9QSpXLOUB7nrBp2usWnw>
und/oder - and/or with the Link:

<https://prisma-augenschule.de/index.php/rj343418954de>

Passwort: Personenverwaltungssystem*

Per Fax an: 089 9991-1099

Bitte weiterleiten

Nur für die Augen von

volker:freund oder Nachfolger / Stellvertreter
c/o [tätig als Präsident des Bayerisches Landesamt für Steuern]
[Bayerisches Landesamt für Steuern] und Nachfolgeorganisation
[Sophienstraße] [6]
[80333] [München]

Zu Ihrer werten Kenntnis und Erledigung:

Akzeptanz Einkommenssteuer 2.VJ.24

Steuernummer 223/289/90524 / IdNr. 82 856 347 902

zum Kontenausgleich der Person

Via RJ 34 341 964 5DE 12 Seiten



Privat – Streng Vertraulich! - Außerhalb des öffentlichen Protokolls –

RJ 34 341 964 5DE

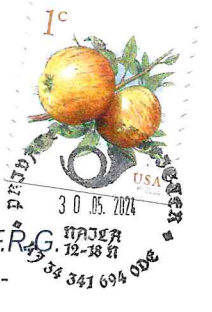

1 monika erika:wolf [Kirchstr. 19] nahe [schwarzenbach am wald] [95131] non domestic F.R.G.
2 (Sicherungsnehmer der Person WOLF ERIKA MONIKA – [Social-ID-Nr.:18180463P505] -
3 und allen Ableitungen gem. UCC 2023-151-2482-6)
4 Empfänger: zur stetigen Weiterleitung an den Rechtsnachfolger oder Nachfolgeorganisation
5

Privat – streng vertraulich! - Außerhalb des öffentlichen Protokolls

1 **per Telefax Express Trust Zustellung - by fax express trust delivery**

2 gilt bei Fax Abbruch als zugestellt da veröffentlicht unter:

3 **is deemed to have been delivered if the fax is aborted since it has been published at:**

4 **Link: <https://mega.nz/folder/hsswEa6a#gV9QSpXLOUB7nrBp2usWnw>**

5 und/oder - and/or with the Link: <https://prisma-augenschule.de/index.php/rj343418954de>

6 **Passwort: Personenverwaltungssystem***

7
8
9
10 monika erika:wolf [Kirchstr. 19] nahe [schwarzenbach am wald] [95131] non domestic F.R.G.

11 RJ 34 341 964 5DE – Bill of Lading **RJ34 341 964 5DE**

12 volker:freund oder Nachfolger / Stellvertreter

13 c/o [tätig als Präsident des Bayerisches Landesamt für Steuern]

14 [Bayerisches Landesamt für Steuern] und Nachfolgeorganisation

15 [Sophienstraße] [6]

16 [80333] [München]

17 **Privat – Streng vertraulich! - Außerhalb des öffentlichen Protokolls**

18
19
20
21 **Vorab/zusätzlich per Fax an: 089 9991-1099**

22
23
24 **Akzeptanz Einkommenssteuer 2.VJ.24**

25 Steuernummer 223/289/90524 / IdNr. 82 856 347 902

26 zum Kontenausgleich der Person

27
28
29 Ausgeführt am dreißigsten Tag des fünften Monats im Jahre zweitausend-vierundzwanzig

30 [30.05.2024] im Hause wolf nach Null-Jahrweiser

31 Executed on the thirtieth day of the fifth month in the year two thousand and twenty-four

32 [30.05.2024] in the house of wolf according to zero year wise

33
34 **Mein Zeichen / my sign: RJ 34 341 964 5DE**

35
36 Sehr geehrter/dear volker:freund ,

37
6 Dieses Schreiben stammt vom lebenden Weib monika erika : wolf , welches zudem in der Fiktion des Sicherungsnehmers
7 der Person auftreten kann; es besteht ein Privates Sicherungsabkommen, privat einsehbar auf Anfrage ; alle Verträge bedürfen der
8 Schriftform, es gelten ausschließlich die Handelsbedingungen des lebenden Weibes; Widerspruch und Einwand werden
9 ausschließlich unter gleicher Haftung anerkannt, Deutungshoheit des zweisprachigen Dokuments hat die deutsche Muttersprache!
10 Die Lebende widerspricht jeglicher Zuordnung zu identitären Bewegungen, sie handelt friedvoll und zum Wohle der Allgemeinheit!
11 Handelsbedingungen: LINK: <https://www.prisma-augenschule.de/handelsbedingungen> Passwort: Personenverwaltungssystem* ;
12 Kenntnis für den Auftraggeber ist Kenntnis für den Agenten und Kenntnis für den Agenten ist Kenntnis für den
13 Auftraggeber – Notice to the Principal is Notice to the Agent and Notice to the Agent is Notice to the Principal -





16 monika erika:wolf [Kirchstr. 19] nahe [schwarzenbach am wald] [95131] *non domestic F.R.G.*
17 (Sicherungsnehmer der Person WOLF ERIKA MONIKA – [Social-ID-Nr:18180463P505] -
18 und allen Ableitungen gem. UCC 2023-151-2482-6)
19 Empfänger: zur stetigen Weiterleitung an den Rechtsnachfolger oder Nachfolgeorganisation
20 **Privat – streng vertraulich! - Außerhalb des öffentlichen Protokolls**

38 vielen Dank für die Kreditanfrage durch das Finanzamt Hof; das Schreiben an die Person wurde genötigt zur Not-
39 und Gefahrenabwehr für die Lebende geöffnet und bearbeitet; anbei erhalten Sie das 2-seitige Schreiben des
40 Finanzamt Hof mit Außenstellen 95119 Naila vom zweiundzwanzigsten Tag des fünften Monats des Jahres
41 zweitausend-vierundzwanzig [22.05.2024] für Wert akzeptiert zum Kontenausgleich für die angeschriebene /
42 vermutete Person - bezüglich der aufgeführten Einkommenssteuer für das 2.VJ.24 / Fälligkeitstag
43 10.06.2024(sic) – **der Steuernummer 223/289/90524 / IdNr. 82 856 347 902** zu unserer Entlastung /
44 Kontenausgleich zurückgesendet;
45

46 das Original Akzept wurde mit einer Moneyorder versehen und indossiert, Sie werden zum **Treuhänder** für alle
47 Angelegenheiten der öffentlichen und privaten Konten der vermuteten / angeschriebenen Person ernannt und
48 angewiesen **posttreuhänderisch** die Verbuchung / den Kontenausgleich zu gewährleisten; sollten
49 Hinderungsgründe vorliegen können diese unter gleicher Haftung innerhalb der unten genannten Frist bei der
50 Meldeadresse der angeschriebenen / vermuteten Person vorgelegt werden;
51

52 Sie erhalten Frist von 3 mal 4 Tagen bis zum elften Tag des sechsten Monats im Jahr zweitausend-
53 vierundzwanzig [**bis zum 11.06.2024**] zu Widerspruch unter gleicher Haftung wegen Mangel, Defekt oder
54 Protest mit Rücksendung. der Original Papiere unter detaillierter Nennung von Mangel und Defekt auch im
55 Öffentlichen; wir sind bestrebt unsere Papiere zu vervollkommen; ansonsten wird durch Ihr Stillschweigen die
56 Tauglichkeit der ausgestellten Papiere bestätigt und Sie übernehmen freiwillig die private Haftung für die
57 ordnungsgemäße Verbuchung und den Kontenausgleich der Konten der angeschriebenen Person; nach
58 Fristablauf tritt der Annahmeverzug ein; sollten Ihnen für diesen Vorgang Kosten entstehen, können diese zur
59 Annahme vorgelegt werden;
60

61 Hinweis: die Sicherung der Rechte an/für die Person „Monika Erika Wolf“ wurde erbracht und ist veröffentlicht
62 unter UCC-Filing-Nummer: 2019-130-2694-5 vom [08.05.2019];
63 die Rechte an der Steuerlichen Identifikationsnummer 82 856 347 902 wurden per Akzeptanz erworben, blieben
64 unwidersprochen und sind einsehbar unter dem Link: Bundeszentralamt für Steuern:

65 <https://mega.nz/folder/sh0R3ZgD#Kbgpt3nzCmjFCgaQMJK6lw>

66 es wird auf das privates Sicherungabkommen und die Handelsbedingungen des lebenden Weibes m o n i k a
67 e r i k a : w o l f verwiesen: LINK: <https://www.prisma-augenschule.de/handelsbedingungen>
68 Passwort: Personenverwaltungssystem*
69

70 das Schreiben wird von einer Bill of Lading begleitet / geliefert; es erfolgt eine Information an internationale
71 Behörden/Stellen in Washington USA; der weitere Ablauf des privaten Administrativen Prozeßes kann sich bei
72 Stillschweigen wie folgt gestalten: Verzug mit Erklärung unter Eid, Bescheid, private Heilung und Veröffentlichung
73 vorbehalten; alle Rechte vorbehalten;
74

75
76
21 Dieses Schreiben stammt vom lebenden Weib monika erika : wolf, welches zudem in der Fiktion des Sicherungsnehmers
22 der Person auftreten kann; es besteht ein Privates Sicherungsabkommen, privat einsehbar auf Anfrage ; alle Verträge bedürfen der
23 Schriftform, es gelten ausschließlich die Handelsbedingungen des lebenden Weibes; Widerspruch und Einwand werden
24 ausschließlich unter gleicher Haftung anerkannt, Deutungshoheit des zweisprachigen Dokuments hat die deutsche Muttersprache!
25 Die Lebende widerspricht jeglicher Zuordnung zu identitären Bewegungen, sie handelt friedvoll und zum Wohle der Allgemeinheit!
26 Handelsbedingungen: LINK: <https://www.prisma-augenschule.de/handelsbedingungen> Passwort: Personenverwaltungssystem* ;
27 **Kenntnis für den Auftraggeber ist Kenntnis für den Agenten und Kenntnis für den Agenten ist Kenntnis für den**
28 **Auftraggeber** – Notice to the Principal is Notice to the Agent and Notice to the Agent is Notice to the Principal -
29

30 Seite/page 2 / 6 via Post RJ 34 341 964 5DE





31 monika erika:wolf [Kirchstr. 19] nahe [schwarzenbach am wald] [95131] *non domestic F.R.G.*
32 (Sicherungsnehmer der Person WOLF ERIKA MONIKA – [Social-ID-Nr:18180463P505] -
33 und allen Ableitungen gem. UCC 2023-151-2482-6)

34 Empfänger: zur stetigen Weiterleitung an den Rechtsnachfolger oder Nachfolgeorganisation

35 **Privat – streng vertraulich! - Außerhalb des öffentlichen Protokolls**

77 es wird dem Empfänger Finanzamt Hof mit Außenstellen zwingend vorgeschrieben, alle
78 Schriftwechsel an die oben benannte Person wertversichert mittels Postwertmarke (Briefmarke) und
79 unter den Richtlinien der Universal Postal Union / UNIVERSAL POSTAL UNION (UPU) zu
80 übersenden; weitere Zusendungen von unversicherten Schriftverkehr an die Person außerhalb der
81 UPU-Richtlinien werden/wurden als Ihr ausdrücklicher freier Wille & Wunsch & Zustimmung zu
82 Aufklärung und Rechtstransparenz gewertet, diese Schreiben, sowie alle zurückliegende
83 Korrespondenz zwischen Ihrem Hause: Finanzamt Hof mit Außenstellen zur Prüfung mittels des
84 Verdachtes auf Postbetrug und/oder Betrug auf "ehrliche Dienste" an die UPU und / oder diese
85 Unterlagen in die Juristikation der USA weiter zu leiten [US-Code / USC18-1341 - 1343 - 1346 usw.];
86 **Beweisführung Zustellung;** Ihr Schreiben wurde gescannt und hiermit als Beweismittel eingefügt; es
87 wurden ersichtliche Tatsachen festgestellt: Ihr Brief wurde anscheinend unter Umgehung der Statuten
88 der Universal Postal Union (UPU) ohne Versicherung - durch das Fehlen einer Wertbriefmarke - und
89 möglicher Verwendung eines Brief-Logistik-Dienstes zugestellt; Beweis: es wurde keine
90 Wertbriefmarke sichtbar aufgebracht; [Ihr Briefkuvert wird zur Beweissicherung (Übergabe an die
91 USPIS) einbehalten]

92
93 it is/was already publicly mandatory for the recipient Finanzamt-Hof mit Außenstellen to send all correspondence
94 to the above-named person insured by means of a postage stamp and under the guidelines of the Universal
95 Postal Union / UNIVERSAL POSTAL UNION (UPU); further mailings of uninsured correspondence to the person
96 outside the UPU guidelines are/were considered your express free will & desire & consent to clarification and
97 legal transparency, these letters, as well as all past correspondence between your company: Finanzamt Hof mit
98 Außenstellen to the UPU for investigation by way of suspected mail fraud and/or "honest services" fraud and / or
99 to forward these documents to the United States Judiciary [US Code / USC18-1341 - 1343 - 1346 etc.]; proof of
100 service; your letter has been scanned and is hereby introduced into evidence; apparent facts have been
101 established: Your letter appears to have been delivered in violation of Universal Postal Union (UPU) statutes
102 without insurance - due to the lack of a postage stamp - and possible use of a mail logistics service; Evidence: no
103 postage stamp was visibly affixed; [Your envelope will be retained for evidence (handover to the USPIS)]
104

105 Ihre Urschrift wurde funktionell zum Original gemacht, die privat sowie öffentlich als ein Original zu
106 behandeln und zu werten ist, da auf der Urschrift wie vermutet keine Wertbriefmarke aufgebracht ist,
107 die versichert gezeichnet ist.

108 Your original was functionally made into an original, which is to be treated and valued as an original both privately
109 and publicly, since, as assumed, there is no stamp attached to the original, which is signed with insurance.
110

111 Zur Beweisführung sind in dieses Schreiben integriert: Akzeptanz /Moneyorder 2Blätter - RJ34 341
112 964 5DE und Rückseite Akzeptanz / Moneyorder / Indossament:

113 This letter contains the following evidence: Acceptance / Moneyorder - RJ34 341 964 5DE and reverse
114 acceptance / money order / endorsement:

36 Dieses Schreiben stammt vom lebenden Weib monika erika : wolf, welches zudem in der Fiktion des Sicherungsnehmers
37 der Person auftreten kann; es besteht ein Privates Sicherungsabkommen, privat einsehbar auf Anfrage ; alle Verträge bedürfen der
38 Schriftform, es gelten ausschließlich die Handelsbedingungen des lebenden Weibes; Widerspruch und Einwand werden
39 ausschließlich unter gleicher Haftung anerkannt, Deutungshoheit des zweisprachigen Dokuments hat die deutsche Muttersprache!
40 Die Lebende widerspricht jeglicher Zuordnung zu identitären Bewegungen, sie handelt friedvoll und zum Wohle der Allgemeinheit!
41 Handelsbedingungen: LINK: <https://www.prisma-augenschule.de/handelsbedingungen> Passwort: Personenverwaltungssystem* ;
42 **Kenntnis für den Auftraggeber ist Kenntnis für den Agenten und Kenntnis für den Agenten ist Kenntnis für den**
43 **Auftraggeber** – Notice to the Principal is Notice to the Agent and Notice to the Agent is Notice to the Principal -
44
45





monika erika:wolf [Kirchstr. 19] nahe [schwarzenbach am wald] [95131] non domestic F.R.G.
 (Sicherungsnehmer der Person WOLF ERIKA MONIKA – [Social-ID-Nr:18180463P505] -
 und allen Ableitungen gem. UCC 2023-151-2482-6)
 Empfänger: zur stetigen Weiterleitung an den Rechtsnachfolger oder Nachfolgeorganisation
Privat – streng vertraulich! - Außerhalb des öffentlichen Protokolls

Finanzamt Hof mit Außenstellen 95119 Naila 22.05.24
 Carl-Seyffert-Str. 3
 Telefon 09281 929-233
 Telefax 09281-929-250

Finanzamt, Postfach 1368, 95012 Hof
 01 2573 4091 so Post 01683
 DVCS-24 0,85 Deutsche Post

IdNr. 82 856 347 902
 Steuernummer 12257289/90524
 Konten der Finanzkasse:
 Bk München
 IBAN DE69 7000 0000 0070 0015 18
 BIC MARKDEF1700
 SpK Hochfranken
 IBAN DE83 7805 0000 0380 0207 50
 BIC BYLADE33HAN
 Gläubiger-ID DE1322000000076365

Steuerart	Zeitraum	Fälligkeitstag	Betrag EUR	Ct
Einkommensteuer	2.VJ.24	10.06.24	1.661,00	00
Summe			1.661,00	

Verwendungszweck bei Zahlung: 2392899052427

received Mail
 23. MAI 2024
 sign by: _____ a.r.

Accepted for Value - accepted in Honor
 Per HJR 192 of 1913
 Return for Value for Settlement of the account
 Exempt from Levy
 Exemption ID: 18 180463P505
 Date: May, 30th 2024
 Sign by: _____
 Deposit to the Department of the Treasury
 and charge the same to: WOLF, ERIKA MONIKA
 Exemption 18180463P505

es wurde der genannte Betrag von 1.661,00
 EUR angesetzt und im Währungsrechner
 aktuell umgerechnet zu 1,793.45 US-
 Dollar;

The aforementioned amount of EUR 1.661,00
 was used and currently converted to USD
 1,793.45 in the currency converter;

es wird verwiesen auf unsere
 Handelsbedingungen einsehbar unter:
<https://prisma-augenschule.de/handelsbedingungen>.

Reference is made to our trading conditions,
 which can be viewed at:
<https://prisma-augenschule.de/handelsbedingungen>.

Ausdruck lt. Kontostand v. 10.05.24
 Money order
 Sehr geehrte Steuerzahlerin, *** re deem in lawful money ***
 sehr geehrter Steuerzahler, 12 USC 401
 wir weisen Sie darauf hin, dass die oben angegebene Steuerzahlung in Kürze fällig wird.
 Zur Entrichtung dieses Betrages beachten Sie bitte die Hinweise in der Anlage.
 By to the order of The Department of the Treasury
 Mit freundlichen Grüßen
 Ihr Finanzamt Amount one thousand seven hundred and ninety-three ⁴⁵/₁₀₀ US-Dollar
 1793.45 \$ US-Dollar

Das Finanzamt hat folgende Sprechstunden:
 Mo-Mi 8:00-12:00 / Do 8:00-17:00 / Fr-12:00



46
47
48
49
50

115
116
117
118
119
120
121
122
123
124
125
126
127
128
129
130
131
132
133
134

136
137
138
139
140
141
142
143
144
145
146
147
148
149
150
151
152

51
52
53
54
55
56
57
58
59
60



monika erika:wolf [Kirchstr. 19] nahe [schwarzenbach am wald] [95131] non domestic F.R.G.
(Sicherungsnehmer der Person WOLF ERIKA MONIKA – [Social-ID-Nr.:18180463P505] -
und allen Ableitungen gem. UCC 2023-151-2482-6)

Empfänger: zur stetigen Weiterleitung an den Rechtsnachfolger oder Nachfolgeorganisation

Privat – streng vertraulich! - Außerhalb des öffentlichen Protokolls

Allgemeine Hinweise

A. Zum SEPA-Lastschriftinzugsverfahren

Sie können zu entrichtende Steuerbeiträge (einschließlich steuerlicher Nebenleistungen) durch Ihr Finanzamt im SEPA-Lastschriftinzugsverfahren von Ihrem Konto abbuchen lassen. Diese Möglichkeit besteht insbesondere für die unter Ihrer **Veranlagungssteuer**nummer zu entrichtenden Beträge. Dabei können Sie wählen:
- ob alle Beträge zu dieser Steuernummer oder
- ob nur bestimmte Abgabearten abgebucht werden sollen.
Durch die Teilnahme am SEPA-Lastschriftinzugsverfahren können Sie die **termingerechte Zahlung nicht versäumen**. Andernfalls sparen Sie sich dadurch den Weg zu Ihrem Kreditinstitut und helfen Ihrem Finanzamt, die Verwaltungsaufgabe möglichst kostenintensiv zu erledigen.
Wenn Sie am SEPA-Lastschriftinzugsverfahren teilnehmen wollen, bitten wir Sie, den Ausdruck **SEPA-Lastschriftmandat**
- vollständig auszufüllen,
- zu unterschreiben (es sind zwei Unterschriften erforderlich) und
- umgehend abzurufen.
Dieser Ausdruck kann auf der Internetseite Ihres Finanzamts (www.finanze.de) unter „Formulare/Steuerzahlung“ ausgedruckt und eingereicht werden. Alternativ können Sie diesen Ausdruck auch direkt bei Ihrem Finanzamt erhalten.
Das Finanzamt veranlasst dann die Abbuchungen der entsprechenden Beträge. In diesem Fall bitte den beigefügten Zahlungsvordruck nicht verwenden!

- Weitere Hinweise:
- Die Teilnahme am SEPA-Lastschriftinzugsverfahren erfolgt freiwillig, ist jederzeit widerruflich und völlig rücklos.
 - Die Teilnahme muss für alle Veranlagungs-Steuernummern gesondert erklärt werden.
 - Erfolgt eine Änderung der Steuerfestsetzung, so nachdem die Abrechnung über Ihren Kreditinstitut wurde, werden überzählige Beträge von Amts wegen zurückgezahlt.
 - Sollte einmal ein Betrag zu Unrecht abgebucht werden, können Sie diese Abrechnung innerhalb von 8 Wochen zurückfordern.
 - Bitte helfen Sie Änderungen Ihrer Bankverbindung umgehend schriftlich Ihrem Finanzamt mitteilen.
 - Die jeweils abgerufenen Beträge werden Ihnen im Kontostück bzw. in Abbuchungsermittlungen mit Steuernummer, Steuerart und Zahlungserlöst.
 - Auf Ihre in dem Mandat für die SEPA-Lastschriftinzugsverfahren angegebene Bankverbindung werden auch etwaige zu entrichtende Beträge der abzurückenden Abgabearten überwiesen.
 - Eventuelle Fragen beantworten wir Ihnen gerne.

B. Zum beigefügten Zahlungsvordruck

1. Falls für Sie die Teilnahme am SEPA-Lastschriftinzugsverfahren nicht in Betracht kommt, bitten wir Sie, den beigefügten Zahlungsvordruck für die Überweisung des Betrages von Ihrem Konto zu benutzen. Sie dazu an den vorgesehenen Stellen Ihre IBAN bzw. ein und unterschreiben Sie auf dem Ausdruck. Der Betrag kann nur in diesen Zahlungsvordruck abgebucht werden, wenn bei einem beliebigen deutschen Kreditinstitut bei eingezahlte werden.
Der Zahlungsvordruck wird maschinell ausgewertet. Deshalb sind Betragsergänzungen und Mitteilungen nicht möglich. Den Zahlungsvordruck bitte nicht beschädigen oder kopieren.
Für evtl. Rückfragen wenden Sie sich bitte an Ihre auf der Vorderseite bezeichnete Finanzamt.
2. Falls Sie für Ihre Überweisung den vorgefertigten Zahlungsvordruck nicht verwenden, überweisen Sie bitte auf eines der auf der Vorderseite angegebenen Konten Ihres Finanzamts. Bitte beachten Sie in diesem Fall auch Abschnitt C.

C. Zur Zahlung und zu den Folgen verspäteter Zahlung

1. Falls für Sie wieder die Teilnahme am SEPA-Lastschriftinzugsverfahren nach die Verwendung des vorgefertigten Zahlungsvordrucks in Betracht kommt, zahlen Sie bitte nicht direkt vorher, möglichst durch Überweisung oder Einzahlung auf ein Konto des Finanzamts (Konten des Finanzamts siehe Vorderseite).
Wegzählen Sie nicht, bei jeder Zahlung die Steuernummer, die Steuerart und den Zeitraum anzugeben, für den Sie die Steuer entrichten.
2. Wird die Steuer nicht bis zum Ablauf des Fälligkeitstages entrichtet, so ist für jeden angelegenen Monat der Summe ein Säumniszuschlag von 1 v. H. des auf volle 50 € abgerundeten noch zu zahlenden Steuerbetrags zu entrichten. Falls Währungsmaßnahmen ergreifen worden müssen, entstehen diese auf dem Konto.
Bei Überweisung oder Einzahlung auf ein Konto des Finanzamts (Finanzkasse) gilt die Zahlung an dem Tag als wirksam getätigt, an dem der Betrag dem Finanzamt (Finanzkasse) gutgeschrieben wird.

D. Datenschutzhinweis

Informationen über die Verarbeitung personenbezogener Daten in der Steuerverwaltung und über Ihre Rechte nach der Datenschutz-Grundverordnung sowie über Ihre Ansprechpartner in Datenschutzfragen entnehmen Sie bitte dem allgemeinen Informationschriften der Finanzverwaltung. Dieser Informationschriften finden Sie unter www.finanze.de unter der Rubrik „Datenschutz“ oder erholen Sie bei Ihrem Finanzamt.



Datum: 30. Mai 2024
[Handwritten signature]

the document has been translated into two languages in order to protect the rights and forwarding to international authorities, in case of interpretation and translation errors the German native language applies; a fax has been/will be sent to the Department of the Treasury promptly, it is attached to this letter if possible, otherwise the document can be viewed after dispatch with dispatch protocol under the above-mentioned link (see first page);



66 Dieses Schreiben stammt vom lebenden Weib monika erika:wolf, welches zudem in der Fiktion des Sicherungsnehmers
67 der Person auftreten kann; es besteht ein Privates Sicherungsabkommen, privat einsehbar auf Anfrage; alle Verträge bedürfen der
68 Schriftform, es gelten ausschließlich die Handelsbedingungen des lebenden Weibes; Widerspruch und Einwand werden
69 ausschließlich unter gleicher Haftung anerkannt, Deutungshoheit des zweisprachigen Dokuments hat die deutsche Muttersprache!
70 Die Lebende widerspricht jeglicher Zuordnung zu identitären Bewegungen, sie handelt friedvoll und zum Wohle der Allgemeinheit!
71 Handelsbedingungen: LINK: <https://www.prisma-augenschule.de/handelsbedingungen> Passwort: Personenverwaltungssystem*;
72 Kenntnis für den Auftraggeber ist Kenntnis für den Agenten und Kenntnis für den Agenten ist Kenntnis für den
73 Auftraggeber – Notice to the Principal is Notice to the Agent and Notice to the Agent is Notice to the Principal -
74
75



76 monika erika:wolf [Kirchstr. 19] nahe [schwarzenbach am wald] [95131] non domestic F.R.G.
 77 (Sicherungsnehmer der Person WOLF ERIKA MONIKA – [Social-ID-Nr.:18180463P505] -
 78 und allen Ableitungen gem. UCC 2023-151-2482-6)
 79 Empfänger: zur stetigen Weiterleitung an den Rechtsnachfolger oder Nachfolgeorganisation
 80 **Privat – streng vertraulich! - Außerhalb des öffentlichen Protokolls**

191
192
193
194
195
196
197
198
199
200
201
202
203
204
205
206
207
208
209
210
211
212
213
214
215
216
217
218
219
220
221
222
223
224
225
226
227
228
229
230
231
232
233
234
235
236
237
238
239
240
241
242
243
244
245
246
247
248
249
250
251
252
253
254
255
256
257
258
259
260
261
262
263
264
265
266
267
268
269
270
271
272
273
274
275
276
277
278
279
280
281
282
283
284
285
286
287
288
289
290

**Anlage zum Zahlungshinweis
Hinweise zur Entrichtung des demnächst fälligen Betrages**

Zur Entrichtung des demnächst fälligen Betrages besteht für Sie folgende Möglichkeiten:
 - **Teilnahme am Lastschriftverfahren**
 Wir empfehlen Ihnen den Lastschriftverfahren, welches der für Sie und der einfachste Zahlungsweg ist. Bitte beachten Sie hierzu die Hinweise auf der Rückseite des Zahlungshinweises, Abschnitte A.
 - **Verwendung des beigefügten Zahlungsvordrucks**
 Bitte beachten Sie hierzu die Hinweise auf der Rückseite des Zahlungshinweises, Abschnitte B 1 und C 2. Hiermit wird die Voreinbarung der Voreinbarung des vorbereiteten Zahlungsvordrucks nicht in Betracht, wenn ein anderer Betrag als der in Zahlungshinweis aufgeführte Gesamtbetrag entrichtet wird.
 - **Verwendung eigener Zahlungsvordrucke**
 Beachten Sie hierzu die Rückseite des Zahlungshinweises, Abschnitte D 2 und C.
 Bareinzahlungen bei der Finanzkasse sind nicht möglich.

SEPA-Überweisung/Zahlschein

FK Hof
 DE6970000000070001518
 MARKDEF1700

2392899052427
 223/289/90524 Z. 10.05.24 992

1661,00

30.05.2024

Monika Wolf
 30. May 2024
 Deposit to the
 Department of the Treasury
 via: IDNr: 82 856 347 902
 Steuernr: 223/289/90524
 Finanzamt Hof Bayern
 Germany

Hochachtungsvoll/Sincerely:



monika erika : wolf
 als Begünstigter und Gläubiger der Person / Signierende
 as beneficiary and creditor of the person / signatory
 Alle Rechte vorbehalten / all Rights reserved

Anlagen: Akzeptanz via RJ34 341 964 5DE mit Moneyorder (2Seiten)
 Bill of Lading via RJ34 341 964 5DE



Dieses Schreiben stammt vom lebenden Weib monika erika : wolf, welches zudem in der Fiktion des Sicherungsnehmers der Person auftreten kann; es besteht ein Privates Sicherungsabkommen, privat einsehbar auf Anfrage ; alle Verträge bedürfen der Schriftform, es gelten ausschließlich die Handelsbedingungen des lebenden Weibes; Widerspruch und Einwand werden ausschließlich unter gleicher Haftung anerkannt, Deutungshoheit des zweisprachigen Dokuments hat die deutsche Muttersprache! Die Lebende widerspricht jeglicher Zuordnung zu identitären Bewegungen, sie handelt friedvoll und zum Wohle der Allgemeinheit! Handelsbedingungen: LINK: <https://www.prisma-augenschule.de/handelsbedingungen> Passwort: Personenverwaltungssystem* ; Kenntnis für den Auftraggeber ist Kenntnis für den Agenten und Kenntnis für den Agenten ist Kenntnis für den Auftraggeber – Notice to the Principal is Notice to the Agent and Notice to the Agent is Notice to the Principal -

Finanzamt
Hof mit Außenstellen

95119 Naila
Carl-Seyffert-Str. 3
Telefon 09281 929-233
Telefax 09281-929-250

22.05.24

RJ 34 341 964 5DE



23703
Finanzamt, Postfach 1368, 95012 Hof
01 2FF3 4DF1 50 F02B B683
DV 05.24 0,85 Deutsche Post



idNr. 8218560847902
Steuernummer R2250289690524

B1. 1

K4000 *B07*22*179048*

Frau
Monika
Wolf
Kirchstr. 19
95131 Schwarzenbach a. Wald

Konten der Finanzkasse:
BBK München
IBAN DE69 7000 0000 0070 0015 18
BIC MARKDEF1700
SpK Hochfranken
IBAN DE83 7805 0000 0380 0207 50
BIC BYLADEM1HOF
Gläubiger-ID DE13ZZZ00000076365

Posteingang
received Mail
29. MAI 2024
sign by: _____ a.r.

Steuerart	Zeitraum	Fälligkeitstag	Betrag	
			EUR	Ct
Einkommensteuer	2. Vj. 24	10.06.24	1661	00
Summe			1661	00

Hinweis
auf demnächst fällige
Steuerzahlungen

Verwendungszweck bei Zahlung: 2392899052427

Ausdruck lt. Kontostand v. 10.05.24

Money Order

Sehr geehrte Steuerzahlerin, ***** re deem in lawful money *****
sehr geehrter Steuerzahler,

12 USC 401

wir weisen Sie darauf hin, dass die oben angegebene Steuerzahlung in Kürze fällig wird.

Zur Entrichtung dieses Betrages beachten Sie bitte die Hinweise in der Anlage.

Pay to the order of The Department of the Treasury

Mit freundlichen Grüßen

Ihr Finanzamt *Amount one thousand seven hundred and ninety-three ⁴⁵/₁₀₀ US-Dollar*
1,793.45 \$ US-Dollar

Das Finanzamt hat folgende Sprechstunden:
Mo-Mi 8:00-12:00 / Do 8:00-17:00 / Fr-12:00



179048
BLATT 1 VON 2
o:IT54900 (260116; ZvF-V-Steuern, BY)

Accepted for Value - accepted in Honor
Per HJR 192 of 1933
Return for Value for Settlement of the account
Exempt from Levy
Exemption ID: 18 180463P505
Date: May, 30th 2024
Sign by: *Monika Wolf*
Deposit to the Department of the Treasury
and charge the same to: WOLF, ERIKA MONIKA
Exemption 18180463P505

Allgemeine Hinweise

A. Zum SEPA-Lastschriftinzugsverfahren

Sie können zu entrichtende Steuerbeträge (einschließlich steuerlicher Nebenleistungen) durch Ihr Finanzamt im SEPA-Lastschriftinzugsverfahren von Ihrem Konto abbuchen lassen. Diese Möglichkeit besteht insbesondere für die unter Ihrer **Veranlagungssteuernummer** zu entrichtenden Beträge.

Dabei können Sie wählen,

- **ob alle Beträge** zu dieser Steuernummer oder
- **ob nur bestimmte Abgabearten** abgebucht werden sollen.

Durch die Teilnahme am SEPA-Lastschriftinzugsverfahren **können Sie die termingerechte Zahlung nicht versäumen**. Außerdem sparen Sie sich dadurch den Weg zu Ihrem Kreditinstitut und helfen Ihrem Finanzamt, die Verwaltungsaufgaben möglichst kostensparend zu erledigen.

Wenn Sie am SEPA-Lastschriftinzugsverfahren teilnehmen wollen, bitten wir Sie, den Vordruck „SEPA-Lastschriftmandat“

- vollständig auszufüllen,
- zu unterschreiben (**es sind zwei Unterschriften erforderlich**) und
- umgehend einzureichen.

Dieser Vordruck kann auf der Internetseite Ihres Finanzamts (www.finanzamt.bayern.de) unter „Formulare/Steuerzahlung“ ausgefüllt und ausgedruckt werden. Alternativ können Sie diesen Vordruck auch direkt bei Ihrem Finanzamt erhalten.

Das Finanzamt veranlasst dann die Abbuchungen der entsprechenden Beträge.

In diesem Fall bitte den beigefügten Zahlungsvordruck nicht verwenden!

Weitere Hinweise:

- Die Teilnahme am SEPA-Lastschriftinzugsverfahren erfolgt **freiwillig, ist jederzeit widerruflich und völlig risikolos**.
- Die Teilnahme muss für **alle Veranlagungs-Steurnummern gesondert** erklärt werden.
- Erfolgt eine **Änderung der Steuerfestsetzung**, nachdem die Abbuchung von Ihrem Konto veranlasst wurde, werden überzahlte Beträge von Amts wegen zurückgezahlt.
- Sollte einmal ein Betrag zu Unrecht abgebucht werden, können Sie diese Abbuchung innerhalb von 8 Wochen stornieren lassen.
- Bitte teilen Sie **Änderungen Ihrer Bankverbindung** umgehend schriftlich Ihrem Finanzamt mit!
- Die jeweils eingezogenen Beträge werden Ihnen im Kontoauszug bzw. in Abbuchungsmittteilungen mit Steuernummer, Steuerart und Zeitraum erläutert.
- Auf Ihre in dem Mandat für das SEPA-Lastschriftinzugsverfahren angegebene Bankverbindung werden **auch etwaige zu erstattende Beträge der abzubuchenden Abgabearten** überwiesen.
- Eventuelle **Fragen** beantworten wir Ihnen gerne.

B. Zum beigefügten Zahlungsvordruck

1. Falls für Sie die Teilnahme am SEPA-Lastschriftinzugsverfahren nicht in Betracht kommt, bitten wir Sie, den beigefügten Zahlungsvordruck für die **Überweisung** des Betrages von Ihrem Konto zu benutzen; tragen Sie dazu an den vorgesehenen Stellen Ihre IBAN usw. ein und unterschreiben Sie auf dem Vordruck. Der Betrag kann mit diesem Zahlungsvordruck auch **bei einem beliebigen deutschen Kreditinstitut bar eingezahlt** werden.

Der Zahlungsvordruck wird **maschinell ausgewertet**. Deshalb sind **Betragsänderungen und Mitteilungen nicht möglich**. Den Zahlungsvordruck bitte **nicht beschädigen oder knicken**.

Für evtl. Rückfragen wenden Sie sich bitte an das auf der Vorderseite bezeichnete **Finanzamt**.

2. Falls Sie für Ihre **Überweisung den vorgefertigten Zahlungsvordruck nicht verwenden**, überweisen Sie bitte auf eines der auf der Vorderseite ausgedruckten Konten Ihres Finanzamts. Bitte beachten Sie in diesem Fall auch Abschnitt C.

C. Zur Zahlung und zu den Folgen verspäteter Zahlung

1. Falls für Sie weder die Teilnahme am SEPA-Lastschriftinzugsverfahren noch die Verwendung des vorgefertigten Zahlungsvordrucks in Betracht kommt, zahlen Sie bitte auch dann **unbar**, möglichst durch Überweisung oder Einzahlung auf ein Konto des Finanzamts (Konten des Finanzamts siehe Vorderseite).

Vergessen Sie nicht, bei jeder Zahlung die Steuernummer, die Steuerart und den Zeitraum anzugeben, für den Sie die Steuer entrichten.

2. Wird die Steuer nicht bis zum Ablauf des Fälligkeitstages entrichtet, so ist für jeden angefangenen Monat der Säumnis ein Säumniszuschlag von 1 v. H. des auf volle 50 € abgerundeten rückständigen Steuerbetrags zu entrichten. Falls Vollstreckungsmaßnahmen ergriffen werden müssen, entstehen dafür außerdem Kosten.

Bei Überweisung oder Einzahlung auf ein Konto des Finanzamts (Finanzkasse) gilt die Zahlung an dem Tag als wirksam geleistet, an dem der Betrag dem Finanzamt (Finanzkasse) gutgeschrieben wird.

D. Datenschutzhinweis

Informationen über die Verarbeitung personenbezogener Daten in der Steuerverwaltung und über Ihre Rechte nach der Datenschutz-Grundverordnung sowie über Ihre Ansprechpartner in Datenschutzfragen entnehmen Sie bitte dem allgemeinen Informationsschreiben der Finanzverwaltung. Dieses Informationsschreiben finden Sie unter www.finanzamt.de unter der Rubrik „Datenschutz“ oder erhalten Sie bei Ihrem Finanzamt.



Date: 30. May 2024
[Handwritten signature]

Anlage zum Zahlungshinweis

Hinweise zur Entrichtung des demnächst fälligen Betrages

Zur Entrichtung des demnächst fälligen Betrages bestehen für Sie folgende Möglichkeiten:

- **Teilnahme am Lastschriftinzug**
Wir empfehlen Ihnen den Lastschriftinzug, weil dies der für Sie und uns einfachste Zahlungsweg ist. Bitte beachten Sie hierzu die Hinweise auf der Rückseite des Zahlungshinweises, Abschnitt A.
- **Verwendung des beigefügten Zahlungsvordrucks**
Bitte beachten Sie hierzu die Hinweise auf der Rückseite des Zahlungshinweises, Abschnitte B.1 und C.2. Hiernach kommt insbesondere dann die Verwendung des vorbereiteten Zahlungsvordrucks nicht in Betracht, wenn ein anderer Betrag als der im Zahlungshinweis aufgeführte Gesamtbetrag entrichtet wird.
- **Verwendung eigener Zahlungsvordrucke**
Beachten Sie hierzu die Rückseite des Zahlungshinweises, Abschnitte B.2 und C.

Bareinzahlungen bei der Finanzkasse sind nicht möglich

sign by: _____ a.r.

Posteingang
received Mail

29. MAI 2024

SEPA-Überweisung/Zahlschein

Name und Sitz des überweisenden Kreditinstituts

BIC

Für Überweisungen in Deutschland, in andere EU-/EWR-Staaten und in die Schweiz in Euro.

Angaben zum Zahlungsempfänger: Name, Vorname/Firma (max. 27 Stellen, bei maschineller Beschriftung max. 35 Stellen)

FK Hof

IBAN

DE69700000000070001518

BIC des Kreditinstituts/Zahlungsdienstleisters (8 oder 11 Stellen)

MARKDEF1700

Bitte diese Überweisungsvordrucke nicht ändern oder ergänzen!

Betrag: Euro, Cent

1661,00

Kunden-Referenznummer - Verwendungszweck, ggf. Name und Anschrift des Zahlers

2392899052427

noch Verwendungszweck (insgesamt max. 2 Zeilen à 27 Stellen, bei maschineller Beschriftung max. 2 Zeilen à 35 Stellen)

223/289/90524 Z. 10.05.24 992

Angaben zum Kontoinhaber/Zahler: Name, Vorname/Firma, Ort (max. 27 Stellen, keine Straßen- oder Postfachangaben)

IBAN

D E

08

Datum

30.05.2024

Unterschriften

[Handwritten Signature]



Meisnerhof

30. May 2024

Deposit to the
Department of the Treasury

Via: IBAN: 82 856 347 902

SWIFT: 223/289/90524

Finanzamt 40
Bayerstr

Gesamty

Bill of Lading (B/L) FORM B/L INSURED WITH GERMAN POST VIA RJ 34 341 693 6DE

Our insured general terms and conditions of service apply in the respective actual version published
Under <https://prisma-augenschule.de/handelsbedingungen> - password: Personenverwaltungssystem*



SHIPPER wolf : monika.® c/o [Kirchstr. 19] [95131] [schwarzenbach/wald]	Bill of Lading No. ST/TA 20230053 BOOKING NO. RJ 34 341 964 5DE
CONSIGNEE BAYERISCHES LANDESAMT Für STEUERN(SIC) [SOPHIENSTRASSE] [6] [80333] [MÜNCHEN]	CARRIER DEUTSCHE POST VIA RJ 34 341 964 5DE POSTSTELLE Z.HD. OBERSTER STUHL UND/ODER ZUSTÄNDIGE STELLE IST ANGEWIESEN DIE FRACHT /IN DIE ZUSTÄNDIGKEIT DER ADMIRALITÄT IM HAUSE BAYERISCHES LANDESAMT FÜR STEUERN UND/ODER DEM RECHTSNACHFOLGER C/O ADMIRALITÄT [SOPHIENSTRASSE] [6] [80333] [MÜNCHEN] (SIC) ZU TRAGEN/BEFÖRDERN
PORT OF LOADING NAILA [95119]	
PORT OF DISCHARGE München [80333]	
OCEAN VESSEL B4 KUVERT NO.: RJ 34 341 964 5DE	

MARKS AND NUMBERS	NUMBER AND KIND OF PACKAGES DESCRIPTION OF GOODS	WEIGHT	MEASUREMENTS
EINSCHREIBEN	1 B4/KUVERT / CONTAINER	0,030 KG	35,3X25CM
	1 C4/KUVERT/CONTAINER	0,026 KG	32,4X23,0CM
RJ 34 341 964 5DE	WERTAKZEPTANZ 2 BLATT PAPIER (JE 2 seitig bedruckt)	0,010 KG	
	ANSCHREIBEN 3 BLATT PAPIER (6 Seiten bedruckt)	0,015 KG	
RJ34 341 964 5DE	Bill of Lading	0,010 KG	
	gesamt ca.	0,092 KG	
	Bayerisches Landesamt für Steuern Akzeptanz		
	NO.: „ST/TA 20230053 S.T.C. SHIPPED ON BOARD FREIGHT PREPAID		

These commodities, technology or software were exported from the United States in accordance with the Export Administration Regulations. Diversion contrary to U.S. law prohibited. Carrier has a policy against payment solicitation, or receipt of any rebate, directly or indirectly, which would be unlawful under the United States Shipping Act, 1984 as amended.

Received by Carrier for shipment by ocean vessel between port of loading and port of discharge, and for arrangement or procurement of pre-carriage from place of receipt and on-carriage to place of delivery, where stated above, the goods as specified above in apparent good order and condition unless otherwise stated. The goods to be delivered at the above mentioned port of discharge or place of delivery, whichever is applicable.

MOVEMENT FCL/FCL	TOTAL NO. OF CONTAINERS / B4 KUVERT RECEIVED BY THE CARRIER -1-	NO. OF ORIGINAL B/L 1St. Post via RJ 34 341 964 5DE
FRIGHT PAYABLE AT NAILA [95119]	PLACE AND DATE OF ISSUE NAILA 30.MAY 2024	
ORIGINAL NON NEGOTIABLE	PRIVATE POSTMASTER	

B/L FORM insured via Post RJ 34 341 693 6DE, Terms of Service, Front and Back, without recourse, without prejudice, all rights reserved
Our insured general terms and conditions of service apply in the respective version published under -
 - <https://prisma-augenschule.de/handelsbedingungen> - password: Personenverwaltungssystem* -

RJ343419645DE
30 05 2024
12-18 H
34 341 604 00E