



1 m o n i k a : w o l f [Kirchstr. 19] nahe [schwarzenbach am wald] [95131] [non domestic F.R.G.]  
2 **Privat – Streng Vertraulich! - Außerhalb des öffentlichen Protokolls**

RJ 34 341 831 9DE



3 m o n i k a : w o l f [Kirchstr. 19] nahe [schwarzenbach am wald] [95131] [non domestic F.R.G.]  
4 [via RJ 34 341 831 9DE][Bill of Lading RJ34 341 831 9DE]

5 filip : t h o n c/o

6 [tätig als Vorsitzender der Geschäftsführung bei E.ON GmbH]  
7 [E.ON ENERGIE DEUTSCHLAND GmbH]

8 [Arnulfstraße] [ 203 ]

9 [ 80634 ] [ München ]

10 **Privat! Streng Vertraulich!**

11 &

12 l e o n h a r d : b i r n b a u m c/o

13 [tätig als CEO der E.ON SE]

14 [E.ON SE]

15 [Brüsseler Platz] [ 1 ]

16 [ 45131 ] [ Essen ]

17 &

18  
19 **zur posttreuhänderischen Weiterleitung**  
20 **an die Verfasser der unten benannten Schreiben:**

21  
22 **j e n s m i c h a e l : p e t e r s**

23 &

24 **w o l f g a n g : w i r t n i k**

25  
26  
27 **zur Kenntnisnahme und/oder Mithaftung**

28  
29 **(1.1) Akzeptanz / acceptance Vertragskontonummer 232066539622(sic)**

30 **(1.2.) Akzeptanz / acceptance Vertragskontonummer 232066539523(sic)**

31  
32  
33 **Mein Zeichen / my sign: [RJ 34 341 831 9DE]**

34 Ausgeführt zum sechzehnten Tag des achten Monats des Jahres zweitausend-dreiundzwanzig  
35 im Hause w o l f [16.08.2023]

36  
37 **Sehr geehrter/dear filip : t h o n ,**  
38 **sehr geehrter/dear l e o n h a r d : b i r n b a u m ,**  
39

40 **Privat – Streng Vertraulich! - Außerhalb des öffentlichen Protokolls! Private - Strictly confidential! - Outside the public protocol!**

41 Erschaffer des Schreibens ist das lebende Weib monika erika : wolf, es gelten ausschließlich dessen Handelsbedingungen,

42 einsehbar unter <https://prisma-augenschule.de/handelsbedingungen> - das Private Sicherungsabkommen kann privat eingesehen

43 werden auf Anfrage; alle Verträge bedürfen der Schriftform, Widerspruch und Einwand werden nur unter gleicher Haftung anerkannt,

44 Deutungshoheit zweisprachiger Dokumente hat die deutsche Muttersprache! Definitionsrecht liegt beim Erschaffer des Schreibens!

45 **Kenntnis für den Auftraggeber ist Kenntnis für den Agenten und Kenntnis für den Agenten ist Kenntnis für den**

46 **Auftraggeber – Notice to the Principal is Notice to the Agent and Notice to the Agent is Notice to the Principal -**



12 m o n i k a : w o l f [Kirchstr. 19] nahe [schwarzenbach am wald] [95131] [non domestic F.R.G.]  
13 **Privat – Streng Vertraulich! - Außerhalb des öffentlichen Protokolls –**

40 vielen Dank für Ihre beiden Schreiben vom zwölften Tag des achten Monats des Jahres  
41 zweitausend-dreiundzwanzig [12.08.2023], eingegangen am fünfzehnten Tag des achten  
42 Monats des Jahres zweitausend-dreiundzwanzig [15.08.2023] bei der Meldeadresse der  
43 Person, mit welchen Sie über Vertragsänderungen informieren; diesen Änderungen wird  
44 von unserer Seite aus nicht zugestimmt;

45  
46 es wird Ihr Angebot lediglich zur Kenntnis genommen, wir sehen einen Vertrag als eine  
47 beiderseitige Willenserklärung und es bedarf der Zustimmung beider Parteien um  
48 Verträge zu ändern; unsererseits wird der **Fortbestand /Gültigkeit** der bestehenden  
49 Verträge mit den oben aufgeführten Vertragsnummern **bestätigt**, incl. der  
50 unwidersprochenen Variation der Neuverträge aus dem Jahre [2020]  
51 zweitausendzwanzig , der beiden Verträge mit den Vertragskontonummern: **232066539622**  
52 **und 232066539523 ;**

53  
54 Ihre beiden Schreiben werden hier und heute mit je einer Akzeptanz versehen, damit  
55 wird unser Wille erklärt, dass ich, die Signierende in Verbindung mit diesem Schreiben ab  
56 jetzt und nunc pro tunc der **Halter aller Rechte (holder in due courses)** und Gläubiger  
57 an den oben benannten Vertragskonten/Buchungskonten bin, sowie an allen damit in  
58 Verbindung stehenden bekannten und unbekanntem Unterkonten / Unterobligationen;  
59 sollten rechtliche Hinderungsgründe vorliegen, sind diese unter gleicher Haftung  
60 innerhalb der Frist in schriftlicher Form – juristisch-rechtssicher belegt vorzulegen; bei  
61 Nichtvorlage gilt ihr Stillschweigen **als Bestätigung des Fortbestandes/Gültigkeit der**  
62 **bisherigen varriierten Verträge;**

63  
64  
65 Sie können in der **Frist** von vierzehn [10] Tagen ab Ausstellungsdatum dieses Schreibens  
66 bis zum sechsundzwanzigsten Tag des achten Monats im Jahre zweitausend-  
67 dreiundzwanzig [bis 26.08.2023] **unter gleicher Haftung** antworten, sollten Sie über  
68 **höhere Sicherungsrechte** verfügen sind diese ebenfalls innerhalb der Frist unter gleicher  
69 Haftung anzuzeigen, in schriftlicher Form, eingehend bei der Meldeadresse der Person;

70  
71 **Ihr Stillschweigen gilt als Zustimmung zum Fortbestand der oben benannten**  
72 **varriierten Verträge** der weitere Ablauf dieses „Privaten Administrativen Prozesses“ ist  
73 bei Stillschweigen abgeschlossen, die Signierende behält sich eine Verwendung dieser  
74 Schriftstücke bei gerichtlichen Klärungen vor; **weitere Schritte und alle Rechte**  
75 **vorbehalten;** Veröffentlichung in mega.nz vorbehalten;

14 **Privat – Streng Vertraulich! - Außerhalb des öffentlichen Protokolls! Private - Strictly confidential! - Outside the public protocol!**  
15 Erschaffer des Schreibens ist das lebende Weib monika erika : wolf, es gelten ausschließlich dessen Handelsbedingungen,  
16 einsehbar unter <https://prisma-augenschule.de/handelsbedingungen> - das Private Sicherheitsabkommen kann privat eingesehen  
17 werden auf Anfrage; alle Verträge bedürfen der Schriftform, Widerspruch und Einwand werden nur unter gleicher Haftung anerkannt,  
18 Deutungshoheit zweisprachiger Dokumente hat die deutsche Muttersprache! Definitionsrecht liegt beim Erschaffer des Schreibens!  
19 **Kenntnis für den Auftraggeber ist Kenntnis für den Agenten und Kenntnis für den Agenten ist Kenntnis für den**  
20 **Auftraggeber – Notice to the Principal is Notice to the Agent and Notice to the Agent is Notice to the Principal -**

21  
22





23  
24  
  
77  
78  
79  
80  
81  
82  
83  
84  
85  
86  
87  
88  
89  
90  
91  
92  
93  
94  
95  
96  
97  
98  
99  
100  
101  
102  
103  
104  
105  
106  
107  
108  
109  
110  
111  
112  
113  
114  
115  
116  
117

m o n i k a : w o l f [Kirchstr. 19] nahe [schwarzenbach am wald] [95131] [non domestic F.R.G.]  
**Privat – Streng Vertraulich! - Außerhalb des öffentlichen Protokolls –**

dieses Schreiben/Akzeptanz ist begleitet von einer **Bill of Lading** und ist entsprechend deren Vorgaben zu handhaben; zur Beweisführung werden die Akzeptanz vorderseitig und die Bill of Lading in den Text integriert;

0197072-1/420-30-0001-0216-6-A  
7025610000704201-20vs  
Monika Wolf  
Kirchstr. 19  
95131 Schwarzenbach a.Wald

**E.ON**  
RJ34 341 831 9DE  
Se erzielten Steuern:  
Steuernummer RJ34 341 831 9DE  
Steuervergütung E.ON Energy Deutschland GmbH  
E.ON Energy Deutschland GmbH  
Postfach 24 25  
01061 Leinfelden  
12. August 2023

**Wichtig: Ergänzung des Stromtarifs**  
Schätzgeschte Damen und Herren,  
vielen Dank, dass Sie für Ihren Strom auf uns vertrauen. Auch um die Energieversorgung gibt es immer wieder Gesetzesänderungen, die zu Anpassungen bei Ihren Vertragsbedingungen führen.  
**Was ist neu?**  
Zum 1. Oktober 2023 führen wir ergänzende Bedingungen zu Ihrem Tarif ein. Hintergrund sind unter anderem geänderte Regeln zum Energieerzeugermarktgesetz. In den Bedingungen finden Sie das so genannte Informationsblatt zum Rechtszeitpunkt, zur Mehrpreisachse sowie Ihre möglichen Zahlungswegen. Die Regelungen finden Sie in der Anlage.  
**Welche rechtlichen Hinweise gibt es?**  
Grundlage für die Einführung ist § 5 Absatz 2 der Stromversorgungsverordnung (StromGVV). Wenn Sie mit den ergänzenden Bedingungen nicht einverstanden sind, haben Sie neben Ihren vertraglichen Bedingungen die Möglichkeit des Wechsels. Ihren Vertrag gemäß § 5 Absatz 3 StromGVV ohne Frist bis einschließlich 30. September 2023 zu kündigen.  
Weiter möchten wir Sie noch auf § 5 Absatz 3 Satz 2 StromGVV hinweisen: Die ergänzenden Bedingungen werden für Sie nicht wirksam, wenn Sie uns bei einer Kündigung des Vertrages bis zum 30. September 2023 die Einleitung Ihres Wechsels zu einem anderen Versorger durch einen entsprechenden Nachweis nachweisen. D.h. steht sich der Wechsel über den 1. Oktober 2023 hinausgehen für den Übergangszeitraum diese ergänzenden Bedingungen demnach nicht. Dieser Nachweis muss uns spätestens einen Monat nach Eingang Ihrer Kündigung vorliegen.  
Bei Fragen sind wir gern für Sie da.  
Freundliche Grüße  
Ihre E.ON Energie Deutschland GmbH  
Jens Michael Peters  
Dr. Wolfgang Wiltschko

Thank you for your two letters dated the twelfth day of the eighth month of the year two thousand and twenty-three [12.08.2023], received on the fifteenth day of the eighth month of the year two thousand and twenty-three [15.08.2023] at the registration address of the person with whom you inform about changes to the contract; these changes are not agreed to from our side;

We only take note of your offer, we see a contract as a mutual declaration of intent and it requires the consent of both parties to change contracts; for our part, the continuation / validity of the existing contracts with the contract numbers listed above is confirmed, including the uncontested variation of the new contracts from the year [2020] two thousand twenty, the two contracts with the contract account

numbers: 232066539622 and 232066539523;

25 **Privat – Streng Vertraulich! - Außerhalb des öffentlichen Protokolls! Private - Strictly confidential! - Outside the public protocol!**  
26 Erschaffer des Schreibens ist das lebende Weib monika erika : wolf, es gelten ausschließlich dessen Handelsbedingungen,  
27 einsehbar unter <https://prisma-augenschule.de/handelsbedingungen> - das Private Sicherungsabkommen kann privat eingesehen  
28 werden auf Anfrage; alle Verträge bedürfen der Schriftform, Widerspruch und Einwand werden nur unter gleicher Haftung anerkannt,  
29 Deutungshoheit zweisprachiger Dokumente hat die deutsche Muttersprache! Definitionsrecht liegt beim Erschaffer des Schreibens!  
30 **Kenntnis für den Auftraggeber ist Kenntnis für den Agenten und Kenntnis für den Agenten ist Kenntnis für den**  
31 **Auftraggeber – Notice to the Principal is Notice to the Agent and Notice to the Agent is Notice to the Principal -**



34 m o n i k a : w o l f [Kirchstr. 19] nahe [schwarzenbach am wald] [95131] [non domestic F.R.G.]  
35 **Privat – Streng Vertraulich! - Außerhalb des öffentlichen Protokolls –**

118  
119  
120  
121  
122  
123  
124  
125  
126  
127  
128  
129  
130  
131  
132  
133  
134  
135  
136  
137  
138  
139  
140  
141  
142  
143  
144  
145  
146  
147  
148  
149  
150  
151  
152  
153  
154  
155  
156  
157  
158



2234 341 831 9DE

St. Michaelisstrasse  
R/34 341 831 9DE  
Energie-Praxis E.ON  
Schwarzenbach am Wald  
95131 Schwarzenbach am Wald

1.08.2023 09:39:02  
1.08.2023 09:39:02  
E.ON Energie Deutschland GmbH  
Postfach 11179  
95131 Lohrstadt

Sehr geehrte Damen und Herren,

Vielen Dank, dass Sie für Ihren Strom auf uns vertrauen. Rund um die Energieversorgung gibt es immer wieder Gesetzesänderungen, die zu Änderungen bei Ihren Vertragsbedingungen führen.

**Was ist neu?**  
Zum 1. Oktober 2023 führen wir bestimmte Bedingungen zu Ihren Tarif ein. Hintergrund sind unter anderem geänderte Regelungen zum Energieerzeuger. In den Bedingungen finden Sie insbesondere Informationen zum Rechtsgeschäft zur Marktparallele sowie Ihre möglichen Zahlungswegen. Die Regelungen finden Sie in der Anlage.

**Welche rechtlichen Hinweise gibt es?**  
Grundlage für die Einführung ist § 5 Absatz 2 der Stromlieferungsverordnung (StromLV). Wenn Sie mit den geänderten Bedingungen nicht einverstanden sind, haben Sie bis zum 30. September 2023 die Möglichkeit, das Rechtsgeschäft zurückzugeben und § 5 Absatz 3 StromLV ohne dass Sie rechtlich zu dem 1. Oktober 2023 in Kauf gehen.

Weiter möchten wir Sie nach § 5 Absatz 3 Satz 1 StromLV informieren: Die ergänzenden Bedingungen werden für Sie nicht wirksam, wenn Sie uns mit einer Kündigung der Verträge bis zum 30. September 2023 Ihre Einwilligung zum Wechsel zu einem anderen Versorger schriftlich mitteilen und sich für den Übergangszeitraum diese ergänzenden Bedingungen dazu nicht über Ihren Markt aussetzen. Bitte beachten Sie: Ein Monat nach Eingang Ihrer Kündigung werden.

Bei Fragen sind wir gerne für Sie da.

Freundliche Grüße  
Ihre E.ON Energie Deutschland GmbH

J. M. Peter Dr. Wolfgang Wörle

Postfach 11179  
95131 Lohrstadt

Your two letters are herewith and today each signed with an acceptance, thereby declaring our will that I, the signatory in connection with this letter am as of now and nunc pro tunc the holder of all rights (holder in due courses) and creditor in the above named contract accounts/booking accounts, as well as in all known and unknown sub-accounts / sub-bonds in connection therewith; should there be any legal impediments, these shall be submitted under the same liability within the time limit in written form - legally- legally proven; in case of non-submission, their silence shall be deemed as confirmation of the continuance/validity of the previous variated contracts;

You may respond within the period of fourteen [10] days from the date of issuance of this letter until the twenty-sixth day of the eighth month in the year two thousand twenty-three [by 26.08.2023] under the same liability, if

you have superior security interests these must also be notified within the period under the same liability, in writing, received at the person's registration address;

Your silence shall be deemed to be consent to the continuance of the above-named varied contracts, the further course of this "Private Administrative Proceeding" shall be concluded upon silence, the signatory reserves the right to use these documents in legal clarifications; further steps and all rights reserved; Publication in me.g.n.z reserved;

36 **Privat – Streng Vertraulich! - Außerhalb des öffentlichen Protokolls! Private - Strictly confidential! - Outside the public protocol!**  
37 Erschaffer des Schreibens ist das lebende Weib monika erika : wolf, es gelten ausschließlich dessen Handelsbedingungen,  
38 einsehbar unter <https://prisma-augenschule.de/handelsbedingungen> - das Private Sicherungsabkommen kann privat eingesehen  
39 werden auf Anfrage; alle Verträge bedürfen der Schriftform, Widerspruch und Einwand werden nur unter gleicher Haftung anerkannt,  
40 Deutungshoheit zweisprachiger Dokumente hat die deutsche Muttersprache! Definitionsrecht liegt beim Erschaffer des Schreibens!  
41 **Kenntnis für den Auftraggeber ist Kenntnis für den Agenten und Kenntnis für den Agenten ist Kenntnis für den**  
42 **Auftraggeber – Notice to the Principal is Notice to the Agent and Notice to the Agent is Notice to the Principal -**  
43  
44

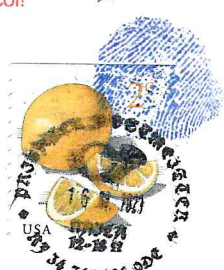



45  
46

monika : wolf [Kirchstr. 19] nahe [schwarzenbach am wald] [95131] [non domestic F.R.G.]  
**Privat – Streng Vertraulich! - Außerhalb des öffentlichen Protokolls –**

159  
160  
161  
162  
163  
164  
165  
166  
167  
168  
169  
170  
171  
172  
173  
174  
175  
176  
177  
178  
179  
180  
181  
182  
183  
184  
185  
186  
187  
188  
189  
190  
191  
192  
193  
194  
195  
196  
197  
198  
199

**Bill of Lading (B/L)** FORM B/L INSURED WITH GERMAN POST  
VIA RJ 34 341 693 6DE  
Our insured general terms and conditions of service apply in the respective actual version published und  
<https://prisma-augenschule.de/handelsbedingungen> - password: Personenverwaltungssystem\*

SHIPPER wolf: monika. c/o [ Kirchstr. 19 ] [ 95131 ] [schwarzenbach/wald]	Bill of Lading No. ST/TA 20230031	
	BOOKING NO. RJ 34 341 831 9DE	
CONSIGNEE E.ON ENERGIE DEUTSCHLAND GMBH (SIC) [ ARNULFSTRASSE ] [ 203 ] [ 80634 ] [ MÜNCHEN ]	CARRIER DEUTSCHE POST VIA RJ 34 341 831 9DE	
PORT OF LOADING Naila [95119]	POSTSTELLE Z.HD. OBERSTER STUHL UND/ODER ZUSTÄNDIGE STELLE IST ANGEWIESEN DIE FRACHT / IN DIE ZUSTÄNDIGKEIT DER ADMIRALITÄT ZU IM HAUSE E.ON GMBH UND/ODER DEM RECHTSNACHFOLGER C/O ADMIRALITÄT [ ARNULFSTRASSE ] [ 203 ] [ 80634 ] [ MÜNCHEN ] (SIC)	
PORT OF DISCHARGE München [ 80634 ]	ZU TRAGEN/BEFÖRDERN	
OCEAN VESSEL C4 KUVERT NO.: RJ 34 341 831 9DE		

this letter/acceptance is accompanied by a Bill of Lading and is to be handled in accordance with its provisions; for the purposes of proof, the acceptance is incorporated in the front and the Bill of Lading in the text;

MARKS AND NUMBERS	NUMBER AND KIND OF PACKAGES DESCRIPTION OF GOODS	WEIGHT	MEASUREMENTS
EINSCHREIBEN RJ 34 341 831 9DE	1 C4/KUVERT/CONTAINER mit diesem Inhalt: RJ34 341 831 9DE AKZEPTSCHREIBEN 6Bl.2seitiger Druck AKZEPT 2 JE 1BLATT 2seitiger Druck BILL OF LADING 1 BLATT 2seitiger Druck	0,026 KG 0,030kg 0,010kg 0,005kg	32,4X22,9CM
E.ON Energie	Deutschland GmbH: ERINNERUNG/IN VERZUGSETZUNG 3 VORGÄNGE NO.: „ST/TA 20230031 S.T.C. SHIPPED ON BOARD FREIGHT PREPAID	Gesamt: ca. 0,071kg	

These commodities, technology or software were exported from the United States in accordance with the Export Administration Regulations. Diversion contrary to U.S. law prohibited. Carrier has a policy against payment solicitation, or receipt of any rebate, directly or indirectly, which would be unlawful under the United States Shipping Act, 1924 as amended.  
Received by Carrier for shipment by ocean vessel between port of loading and port of discharge, and for arrangement or procurement of pre-carriage from place of receipt and on-carriage to place of delivery, where stated above, the goods as specified above in apparent good order and condition unless otherwise stated. The goods to be delivered at the above mentioned port of discharge or place of delivery, whichever is applicable.

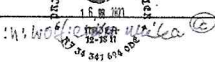
MOVEMENT FCL/FCL	TOTAL NO. OF CONTAINERS / B4 KUVERT RECEIVED BY THE CARRIER -1-	NO. OF ORIGINAL BIL 1St. Post via RJ 34 341 831 9DE
FRIGHT PAYABLE AT NAILA [95119]	PLACE AND DATE OF ISSUE Naila 16.AUGUST 2023	
ORIGINAL NON NEGOTIABLE	PRIVATE POSTMASTER	

B/L FORM insured via Post RJ 34 341 693 6DE, Terms of Service, Front and Back, without recourse, without prejudice, all rights reserved  
Our insured general terms and conditions of service apply in the respective version published under -  
<https://prisma-augenschule.de/handelsbedingungen> - password: Personenverwaltungssystem\* -

47  
48  
49  
50  
51  
52  
53  
54  
55

**Privat – Streng Vertraulich! - Außerhalb des öffentlichen Protokolls! Private - Strictly confidential! - Outside the public protocol!**  
Erschaffer des Schreibens ist das lebende Weib monika erika : wolf, es gelten ausschließlich dessen Handelsbedingungen,  
einsehbar unter <https://prisma-augenschule.de/handelsbedingungen> - das Private Sicherheitsabkommen kann privat eingesehen  
werden auf Anfrage; alle Verträge bedürfen der Schriftform, Widerspruch und Einwand werden nur unter gleicher Haftung anerkannt,  
Deutungshoheit zweisprachiger Dokumente hat die deutsche Muttersprache! Definitionsrecht liegt beim Erschaffer des Schreibens!  
**Kenntnis für den Auftraggeber ist Kenntnis für den Agenten und Kenntnis für den Agenten ist Kenntnis für den  
Auftraggeber – Notice to the Principal is Notice to the Agent and Notice to the Agent is Notice to the Principal -**





56 monika : wolf [Kirchstr. 19] nahe [schwarzenbach am wald] [95131] [non domestic F.R.G.]  
57 **Privat – Streng Vertraulich! - Außerhalb des öffentlichen Protokolls –**

200  
201  
202  
203  
204  
205  
206  
207  
208  
209  
210  
211  
212  
213  
214  
215  
216  
217  
218  
219  
220  
221  
222  
223  
224

**Kenntnis für den Auftraggeber ist Kenntnis für den Agenten und Kenntnis für den Agenten ist  
Kenntnis für den Auftraggeber – Notice to the Principal is Notice to the Agent and Notice to the  
Agent is Notice to the Principal -**

Sochachtungsvoll:



monika erika : wolf  
als Begünstigter und Gläubiger der Person / Signierende  
as beneficiary and creditor of the person / signatory

Anlage: zwei Akzpte als Kopie je RJ 34 341 831 9DE  
Attachment: two Acceptance Copy RJ 34 341 831 9DE

58 **Privat – Streng Vertraulich! - Außerhalb des öffentlichen Protokolls! Private - Strictly confidential! - Outside the public protocol!**  
59 Erschaffer des Schreibens ist das lebende Weib monika erika : wolf, es gelten ausschließlich dessen Handelsbedingungen,  
60 einsehbar unter <https://prisma-augenschule.de/handelsbedingungen> - das Private Sicherheitsabkommen kann privat eingesehen  
61 werden auf Anfrage: alle Verträge bedürfen der Schriftform, Widerspruch und Einwand werden nur unter gleicher Haftung anerkannt,  
62 Deutungshoheit zweisprachiger Dokumente hat die deutsche Muttersprache! Definitionsrecht liegt beim Erschaffer des Schreibens!  
63 **Kenntnis für den Auftraggeber ist Kenntnis für den Agenten und Kenntnis für den Agenten ist Kenntnis für den**  
64 **Auftraggeber – Notice to the Principal is Notice to the Agent and Notice to the Agent is Notice to the Principal -**

65  
66







RJ343418319DE

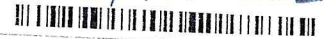

E.ON Energie Deutschland GmbH · Postfach 14 75 · 84001 Landshut

049/972-1/450-33-(08/xx)/216-6-A  
7035610000704201 dvs



\*704803\*P10-10\*\*E1\*70630

Monika Wolf  
Kirchstr. 19  
95131 Schwarzenbach a.Wald

So erreichen Sie uns:

RJ34 341 831 9DE

Serviceportal Mein E.ON:  
Einfach auf eon.de  
einloggen oder registrieren

Nutzen Sie gern auch unser  
Kontaktformular unter  
eon.de/kontaktformular



T 08 71-95 38 62 00  
Mo-Fr 7-20 Uhr,  
Sa 8-18 Uhr, So 9-18 Uhr



E.ON Energie Deutschland GmbH  
Postfach 14 75  
84001 Landshut

Bitte immer angeben:

Vertragskonto:  
232066539523

12. August 2023

## Neue ergänzende Bedingungen zu Ihrem Tarif Grundversorgung Heizstrom gem. Messung

Sehr geehrte Damen und Herren,

vielen Dank, dass Sie für Ihren Strom auf uns vertrauen. Rund um die Energieversorgung gibt es immer wieder Gesetzesänderungen, die zu Anpassungen bei Ihren Vertragsbedingungen führen.

### Was ist neu?

Zum 1. Oktober 2023 führen wir ergänzende Bedingungen zu Ihrem Tarif ein. Hintergrund sind unter anderem geänderte Regelungen im Energiewirtschaftsgesetz. In den Bedingungen finden Sie insbesondere Informationen zum Rechnungszeitpunkt, zur Mahnpauschale sowie Ihre möglichen Zahlungsweisen. Die Regelungen finden Sie in der Anlage.

### Welche rechtlichen Hinweise gibt es?

Grundlage für die Einführung ist § 5 Absatz 2 der Stromgrundversorgungsverordnung (StromGVV). Wenn Sie mit den ergänzenden Bedingungen nicht einverstanden sind, haben Sie neben Ihren vertraglichen Regelungen zur Kündigung das Recht, Ihren Vertrag gemäß § 5 Absatz 3 StromGVV ohne Frist bis einschließlich 30. September 2023 zu kündigen.

Weiter möchten wir Sie noch auf § 5 Absatz 3 Satz 2 StromGVV hinweisen: Die ergänzenden Bedingungen werden für Sie nicht wirksam, wenn Sie uns bei einer Kündigung des Vertrages bis zum 30. September 2023 die Einleitung Ihres Wechsels zu einem anderen Versorger durch einen entsprechenden Vertrag nachweisen. D.h. zieht sich der Wechsel über den 1. Oktober 2023 hinaus, gelten für den Übergangszeitraum diese ergänzenden Bedingungen dennoch nicht. Dieser Nachweis muss uns spätestens einen Monat nach Eingang Ihrer Kündigung vorliegen.

Bei Fragen sind wir gern für Sie da.

Freundliche Grüße

Ihre E.ON Energie Deutschland GmbH

Jens Michael Peters

Dr. Wolfgang Wirtnik

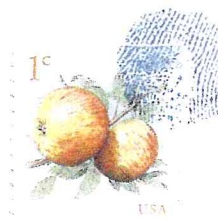

## Ergänzende Bedingungen

der E.ON Energie Deutschland GmbH (E.ON) zur Verordnung über Allgemeine Bedingungen für die Grundversorgung von Haushaltskunden und die Ersatzversorgung mit Elektrizität aus dem Niederspannungsnetz (Stromgrundversorgungsverordnung – StromGVV) **R034341 831 9DE**

### 1. Rechnungsstellung, Zahlungsweisen

#### 1.1

E.ON rechnet den Energieverbrauch unentgeltlich in Zeitabschnitten ab, die ein Jahr nicht überschreiten dürfen; normalerweise erfolgt die Rechnungsstellung einmal jährlich. Abweichend von Satz 1 bietet E.ON eine monatliche, vierteljährliche oder halbjährliche Rechnungsstellung an; der Kunde kann E.ON den gewünschten Rechnungsturnus in Textform mitteilen.

#### 1.2

E.ON stellt die Rechnung spätestens sechs Wochen nach Beendigung des abzurechnenden Zeitraums und eine Abschlussrechnung spätestens sechs Wochen nach Beendigung des Lieferverhältnisses zur Verfügung. Erfolgt eine Abrechnung nach Ziffer 1.1 monatlich, beträgt die Frist für diese Abrechnung drei Wochen. Für Schäden, die durch ungenaue oder verspätete Rechnungen entstanden sind, haftet E.ON nach den gesetzlichen Regelungen.

#### 1.3

Der Kunde hat die Möglichkeit, durch Überweisung oder per SEPA-Lastschriftmandat zu bezahlen.

### 2. Mahnpauschale und sonstiger Schadenersatz

#### 2.1

Für eine Mahnung per Post wird entsprechend § 17 Absatz 2 StromGVV eine Mahnpauschale in Rechnung gestellt. Die Mahnpauschale beträgt 1,10 Euro. Zusätzlich zu der Mahnpauschale werden als Verzugsschaden auch Verzugszinsen gemäß § 288 BGB geltend gemacht. Dem Kunden ist der Nachweis gestattet, dass ein Schaden überhaupt nicht oder wesentlich niedriger als die Pauschale entstanden ist.

#### 2.2

Die Geltendmachung eines darüber hinausgehenden Schadens im Falle von Verzug (z. B. aufgrund einer Unterbrechung der Versorgung oder Wiederherstellung der Versorgung im Sinne von § 19 StromGVV) oder bei einer vom Kunden zu vertretenden Verletzung sonstiger vertraglicher Pflichten bleibt vorbehalten.

### 3. Lieferantenwechsel, aktuelle Informationen, Mitteilungspflichten des Kunden

Ein Wechsel des Lieferanten ist unentgeltlich und wird zügig durchgeführt. Aktuelle Informationen zur Grundversorgung und zu den Preisen finden sich unter [ean.de](http://ean.de). Erweiterungen und Änderungen von Kundenanlagen sind der E.ON in Textform mitzuteilen, soweit sich dadurch preisliche Bemessungsgrößen ändern; z. B. wenn Nachtspeicheranlagen abgerüstet oder umgebaut werden.

Stand 01.10.2023

*Accepted for Value for Settlement of the accounting  
Return for Value for Settlement of the accounting  
ID: 18180433P505  
Date: August 16th 2023  
Signature: [Handwritten Signature] a.r  
All rights reserved*

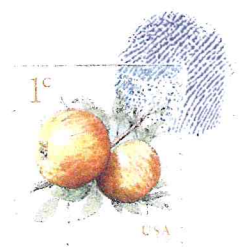





RJ34 341 931 9DE



**e on** E.ON Energie Deutschland GmbH · Postfach 14 75 · 84001 Landshut

049/972-1/450-33-(08/xx)/139-4-M  
7035410000428578 



\*784394\*P09-10\*\*E1\*42998

Monika Wolf  
Kirchstr. 19  
95131 Schwarzenbach a.Wald

So erreichen Sie uns:

RJ34 341 931 9DE

Serviceportal Mein E.ON:  
Einfach auf [eon.de](http://eon.de)  
einloggen oder registrieren

Nutzen Sie gern auch unser  
Kontaktformular unter  
[eon.de/kontaktformular](http://eon.de/kontaktformular)



T 08 71-95 38 62 00  
Mo-Fr 7-20 Uhr,  
Sa 8-18 Uhr, So 9-18 Uhr



E.ON Energie Deutschland GmbH  
Postfach 14 75  
84001 Landshut

Bitte immer angeben:

Vertragskonto:  
232066539622

12. August 2023

## Neue ergänzende Bedingungen zu Ihrem Tarif E.ON Grundversorgung Strom

Sehr geehrte Damen und Herren,

vielen Dank, dass Sie für Ihren Strom auf uns vertrauen. Rund um die Energieversorgung gibt es immer wieder Gesetzesänderungen, die zu Anpassungen bei Ihren Vertragsbedingungen führen.

### Was ist neu?

Zum 1. Oktober 2023 führen wir ergänzende Bedingungen zu Ihrem Tarif ein. Hintergrund sind unter anderem geänderte Regelungen im Energiewirtschaftsgesetz. In den Bedingungen finden Sie insbesondere Informationen zum Rechnungszeitpunkt, zur Mahnpauschale sowie Ihre möglichen Zahlungsweisen. Die Regelungen finden Sie in der Anlage.

### Welche rechtlichen Hinweise gibt es?

Grundlage für die Einführung ist § 5 Absatz 2 der Stromgrundversorgungsverordnung (StromGVV). Wenn Sie mit den ergänzenden Bedingungen nicht einverstanden sind, haben Sie neben Ihren vertraglichen Regelungen zur Kündigung das Recht Ihren Vertrag gemäß § 5 Absatz 3 StromGVV ohne Frist bis einschließlich 30. September 2023 zu kündigen.

Weiter möchten wir Sie noch auf § 5 Absatz 3 Satz 1 StromGVV hinweisen: Die ergänzenden Bedingungen werden für Sie nicht wirksam, wenn Sie uns bei einer Kündigung des Vertrages bis zum 30. September 2023 die Einleitung Ihres Wechsels zu einem anderen Versorger durch einen entsprechenden Vertrag nachweisen. D.h. zieht sich der Wechsel über den 1. Oktober 2023 hinaus, gelten für den Übergangszeitraum diese ergänzenden Bedingungen dennoch nicht. Dieser Nachweis muss uns spätestens einen Monat nach Eingang Ihrer Kündigung vorliegen.

Bei Fragen sind wir gern für Sie da.

Freundliche Grüße  
Ihre E.ON Energie Deutschland GmbH

Jens Michael Peters

Dr. Wolfgang Wirtnik

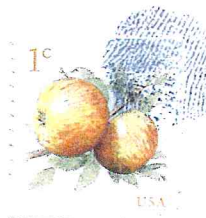

## Ergänzende Bedingungen

der E.ON Energie Deutschland GmbH (E.ON) zur Verordnung über Allgemeine Bedingungen für die Grundversorgung von Haushaltskunden und die Ersatzversorgung mit Elektrizität aus dem Niederspannungsnetz (Stromgrundversorgungsverordnung – StromGKV) **RI 34 341 831 9DE**

### 1. Rechnungsstellung, Zahlungsweisen

#### 1.1

E.ON rechnet den Energieverbrauch unentgeltlich in Zeitabschnitten ab, die ein Jahr nicht überschreiten dürfen; normalerweise erfolgt die Rechnungsstellung einmal jährlich. Abweichend von Satz 1 bietet E.ON eine monatliche, vierteljährliche oder halbjährliche Rechnungsstellung an; der Kunde kann E.ON den gewünschten Rechnungssturnus in Textform mitteilen.

#### 1.2

E.ON stellt die Rechnung spätestens sechs Wochen nach Beendigung des abzurechnenden Zeitraums und eine Abschlussrechnung spätestens sechs Wochen nach Beendigung des Lieferverhältnisses zur Verfügung. Erfolgt eine Abrechnung nach Ziffer 1.1 monatlich, beträgt die Frist für diese Abrechnung drei Wochen. Für Schäden, die durch ungenaue oder verspätete Rechnungen entstanden sind, haftet E.ON nach den gesetzlichen Regelungen.

#### 1.3

Der Kunde hat die Möglichkeit, durch Überweisung oder per SEPA-Lastschriftmandat zu bezahlen.

### 2. Mahnpauschale und sonstiger Schadenersatz

#### 2.1

Für eine Mahnung per Post wird entsprechend § 17 Absatz 2 StromGKV eine Mahnpauschale je Rechnung gestellt. Die Mahnpauschale beträgt 1,10 Euro. Zusätzlich zu der Mahnpauschale werden als Verzugsschaden auch Verzugszinsen gemäß § 288 BGB geltend gemacht. Dem Kunden ist der Nachweis gestattet, dass ein Schaden überhaupt nicht oder wesentlich niedriger als die Pauschale entstanden ist.

#### 2.2

Die Geltendmachung eines darüber hinausgehenden Schadens im Falle von Verzug (z. B. aufgrund einer Unterbrechung der Versorgung oder Wiederherstellung der Versorgung im Sinne von § 19 StromGKV) oder bei einer vom Kunden zu vertretenden Verletzung sonstiger vertraglicher Pflichten bleibt vorbehalten.

### 3. Lieferantenwechsel, aktuelle Informationen, Mitteilungspflichten des Kunden

Ein Wechsel des Lieferanten ist unentgeltlich und wird zügig durchgeführt. Aktuelle Informationen zur Grundversorgung und zu den Preisen finden sich unter [eon.de](http://eon.de). Erweiterungen und Änderungen von Kundenanlagen sind der E.ON in Textform mitzuteilen, soweit sich dadurch preisliche Bemessungsgrößen ändern; z. B. wenn Nachtspeicheranlagen abgerüstet oder umgebaut werden.

Stand 01.10.2023

Accepted for Value by Drawee  
Return for Value from Levy  
Exemption ID: 18180463P05  
Date: August 16<sup>th</sup> 2023  
Signed by: *[Signature]* a.r  
All rights reserved

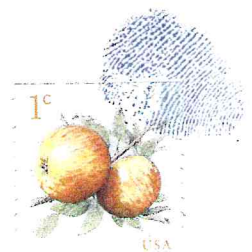



# Bill of Lading (B/L) FORM B/L INSURED WITH GERMAN POST VIA RJ 34 341 693 6DE

Our insured general terms and conditions of service apply in the respective actual version published under <https://prisma-augenschule.de/handelsbedingungen> - password: Personenverwaltungssystem\*



Königreich Bayern

<b>SHIPPER</b> wolf: monika.® c/o [ Kirchstr. 19 ] [95131] [schwarzenbach/wald]	<b>Bill of Lading No.</b> ST/TA 20230031
<b>CONSIGNEE</b> E.ON ENERGIE DEUTSCHLAND GMBH (SIC) [ ARNULFSTRASSE ] [ 203 ] [ 80634 ] [ MÜNCHEN ]	<b>BOOKING NO.</b> RJ 34 341 831 9DE
<b>PORT OF LOADING</b> Naila [95119]	<b>CARRIER</b> RJ 34 341 831 9DE DEUTSCHE POST VIA RJ 34 341 831 9DE  POSTSTELLE Z.HD. OBERSTER STUHL UND/ODER ZUSTÄNDIGE STELLE IST ANGEWIESEN DIE FRACHT / IN DIE ZUSTÄNDIGKEIT DER ADMIRALITÄT ZU IM HAUSE E.ON GMBH UND/ODER DEM RECHTSNACHFOLGER C/O ADMIRALITÄT [ ARNULFSTRASSE ] [ 203 ] [ 80634 ] [ MÜNCHEN ] (SIC)  ZU TRAGEN/BEFÖRDERN
<b>PORT OF DISCHARGE</b> München [ 80634 ]	
<b>OCEAN VESSEL</b> C4 KUVERT NO.: RJ 34 341 831 9DE	

MARKS AND NUMBERS	NUMBER AND KIND OF PACKAGES DESCRIPTION OF GOODS	WEIGHT	MEASUREMENTS
EINSCHREIBEN RJ 34 341 831 9DE	1 C4/KUVERT/CONTAINER mit diesem Inhalt: RJ34 341 831 9DE AKZEPTSCHREIBEN 6Bl.2seitiger Druck AKZEPTE 2 JE 1BLATT 2seitiger Druck BILL OF LADING 1 BLATT 2seitiger Druck	0,026 KG 0,030kg 0,010kg 0,005kg	32,4X22,9CM
E.ON Energie	Deutschland GmbH: ERINNERUNG/IN VERZUGSETZUNG 3 VORGÄNGE NO.: „ST/TA 20230031 S.T.C. SHIPPED ON BOARD FREIGHT PREPAID	<b>Gesamt: ca. 0,071kg</b>	

These commodities, technology or software were exported from the United States in accordance with the Export Administration Regulations. Diversion contrary to U.S. law prohibited. Carrier has a policy against payment solicitation, or receipt of any rebate, directly or indirectly, which would be unlawful under the United States Shipping Act, 1984 as amended.

Received by Carrier for shipment by ocean vessel between port of loading and port of discharge, and for arrangement or procurement of pre-carriage from place of receipt and on-carriage to place of delivery, where stated above, the goods as specified above in apparent good order and condition unless otherwise stated. The goods to be delivered at the above mentioned port of discharge or place of delivery, whichever is applicable.

<b>MOVEMENT</b> FCL/FCL	<b>TOTAL NO. OF CONTAINERS / B4 KUVERT RECEIVED BY THE CARRIER</b> -1-	<b>NO. OF ORIGINAL B/L</b> 1St. Post via RJ 34 341 831 9DE
<b>FRIGHT PAYABLE AT</b> NAILA [95119]	<b>PLACE AND DATE OF ISSUE</b> Naila 16.AUGUST 2023	
<b>ORIGINAL</b> NON NEGOTIABLE	<b>PRIVATE POSTMASTER</b>	

B/L FORM insured via Post RJ 34 341 693 6DE, Terms of Service, Front and Back, without recourse, without prejudice, all rights reserved

Our insured general terms and conditions of service apply in the respective version published under - <https://prisma-augenschule.de/handelsbedingungen> - password: Personenverwaltungssystem\* -

RJ34341 8318DE

